

CORSO POST-GRADUATE TEORICO-PRATICO CLINICA GNATOLOGICA E OSTEOPATIA

RELATORI

Dott.ssa Mariangela De Vecchi – Stefano Pisa, DO BSc (Hons) UK

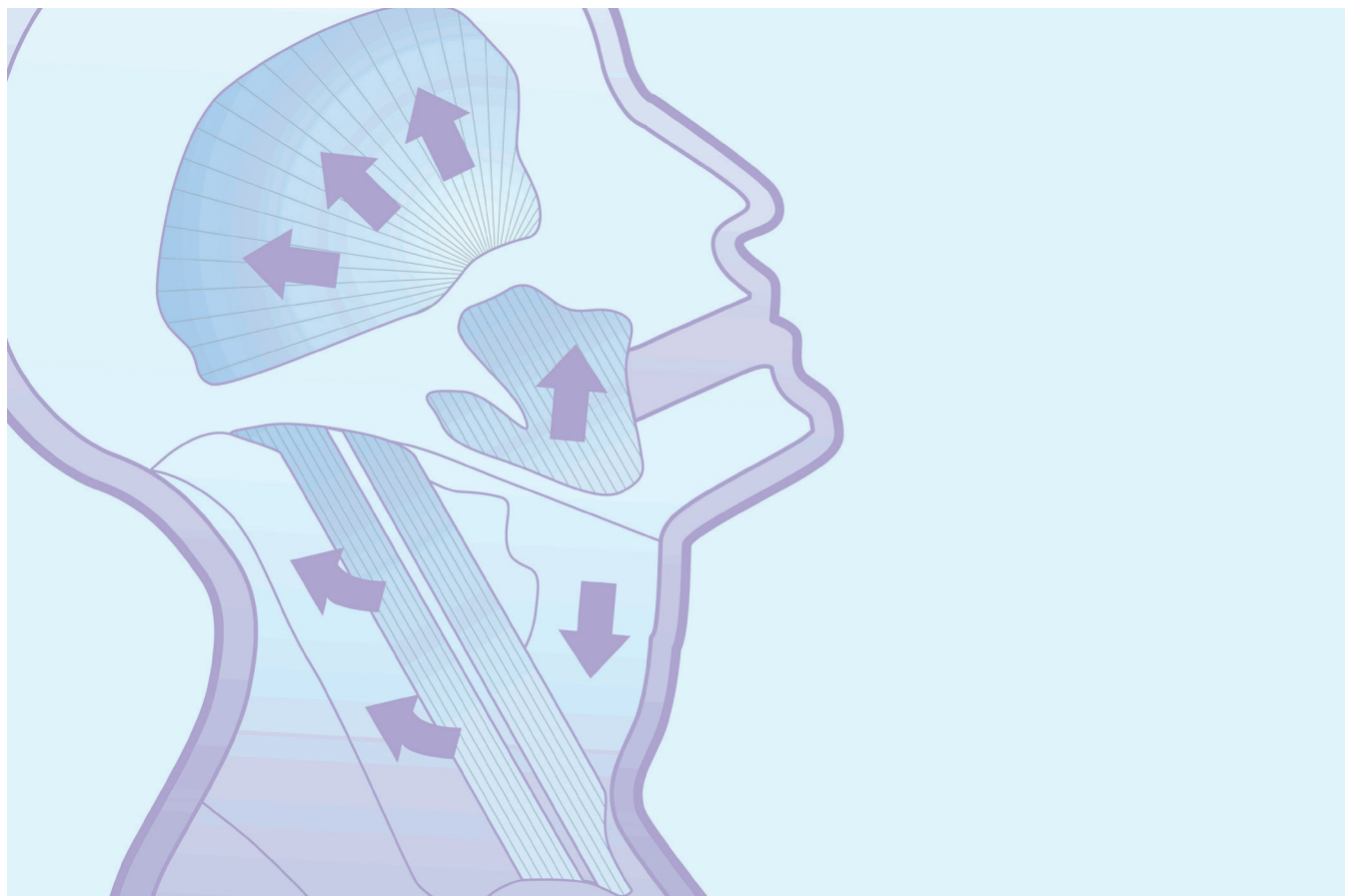

MERCOLEDÌ 24, GIOVEDÌ 25 e VENERDÌ 26 MAGGIO 2023

SEDE DEL CORSO

AIMO – Accademia Italiana di Medicina Osteopatica
Piazza Santuario 7, 21047 Saronno (VA)

QUOTA DI PARTECIPAZIONE

€ 590 (iva esclusa) con iscrizione entro il 26 aprile 2023

€ 670 (iva esclusa) con iscrizione dopo il 26 aprile 2023

Per l'iscrizione contattare l'Accademia all'indirizzo
segreteria@aimoedu.it o allo 02 96705292

CLINICA GNATOLOGICA E OSTEOPATIA

INTRODUZIONE – PREMESSE

Il post graduate, condotto dalla Dottoressa De Vecchi e dall'osteopata Stefano Pisa, intende fornire alla figura professionale dell'osteopata adeguate conoscenze e competenze in clinica gnatologica, al fine di rispondere alla crescente richiesta di consulenza professionale in ambito multidisciplinare. Il post graduate è aperto agli osteopati e agli odontoiatri, nell'ottica di approfondire la materia e le potenzialità del lavoro in team in ambito gnatologico

OBIETTIVI DEL CORSO

Scopo del percorso formativo è individuare criteri chiari per favorire un'efficace collaborazione tra osteopata e gnatologo.

Nel corso delle giornate di lavoro i relatori, partendo dal rispettivo ambito di competenza, affronteranno dal punto di vista sia teorico che pratico l'integrazione tra gnatologia e osteopatia nella gestione del paziente con disfunzioni temporo-mandibolari e nei soggetti in riabilitazione oclusale.

CREDITI ECM

Il corso consente di conseguire attestato nominale di frequenza e n. 8 crediti ECM per le professioni sanitarie. L'attivazione di crediti ECM è subordinata ad un numero minimo di richiedenti, pertanto, se interessati, si prega di segnalarlo in fase di iscrizione

DESTINATARI DEL CORSO E DETTAGLI

Il corso è aperto a osteopati e a odontoiatri.

Numero di posti limitati

AIMO s.r.l. si riserva il diritto di annullare il corso qualora non venga raggiunto il numero minimo di partecipanti. A coloro che avessero già completato l'iscrizione la quota sarà interamente rimborsata.

Riprese video e fotografiche a discrezione del docente.

MODALITÀ DI ISCRIZIONE

Inviare mail con scheda iscrizione e copia del bonifico bancario a segreteria@aimoedu.it

Modalità di pagamento:	effettuare bonifico bancario intestato a AIMO srl, Via Della Chiusa 15, 20123 Milano – P.IVA 07330970968
-------------------------------	--

Presso:	Banca Sella IBAN IT 03 0 03268 22310 052565826100
----------------	---

Causale:	Cognome e nome – nome del corso postgraduate e data
-----------------	---

L'iscrizione sarà ritenuta valida al ricevimento di scheda di iscrizione e di attestato di avvenuto pagamento. Consegna attestato previa partecipazione. Per informazioni contattare l'Accademia all'indirizzo segreteria@aimoedu.it o telefonare al numero 02 96705292.

PROGRAMMA DEL CORSO

👉 Dottoressa Mariangela De Vecchi **Il paziente gnatologico: anamnesi, diagnosi e trattamento**

Mercoledì 24 maggio 2023 – dalle 9:00 alle 13:00 e dalle 14:00 alle 18:00

- ✓ Concetti clinici di base.
- ✓ Anatomia funzionale.
- ✓ Il paziente gnatologico.
- ✓ L'anamnesi gnatologica: cosa indagare e come.
- ✓ Principi di diagnosi: gnatologia e multifattorialità. Diagnosi differenziale.
- ✓ TMD e disordini occlusali, posturali, psicologici.
- ✓ TMD e bruxismo.
- ✓ TMD e disfunzioni respiratorie: il paziente apnoico.
- ✓ Principi di terapia: un approccio lucido, chiaro e multidisciplinare per un paziente complesso.
- ✓ Indicazioni e controindicazioni nella gestione del paziente gnatologico.
- ✓ Tipologie di apparecchi occlusali e significato terapeutico.

👉 Stefano Pisa, D.O. BSc. (Hons) Ost. UK **L'approccio osteopatico al paziente gnatologico: diagnosi e trattamento**

Giovedì 25 maggio 2023 – dalle 9:00 alle 13:00 e dalle 14:00 alle 18:00

- ✓ L'approccio Osteopatico al paziente gnatologico
- ✓ La professione osteopatica: dalla disfunzione somatica allo schema di funzionamento.
- ✓ Diagnosi di competenza.
- ✓ Il lavoro d'équipe.
- ✓ L'Esame Obiettivo e la diagnosi osteopatica
- ✓ L'EO dell'ATM.
- ✓ Implicazioni cliniche nella correlazione tra ATM, deglutizione e fonazione: la diagnosi osteopatica.
- ✓ L'EO della lingua e della laringe.
- ✓ Le criticità della relazione tra classe occlusale e schema posturale.
- ✓ Le criticità nell'EO integrato tra sistema gnatologico e apparato osteo-muscolare.
- ✓ La diagnosi clinica osteopatica: dal sintomo alla disfunzione somatica, allo schema di funzionamento.
- ✓ Il trattamento osteopatico
- ✓ Il trattamento osteopatico dell'ATM
- ✓ Il trattamento osteopatico integrato

PROGRAMMA DEL CORSO

📍 Mariangela De Vecchi e Stefano Pisa Pratica Clinica

Venerdì 26 maggio 2023 – dalle 9:00 alle 13:00 e dalle 14:00 alle 18:00

- ✓ Pratica clinica in aula: il lavoro d'équipe
- ✓ Pratica clinica in aula: diagnosi e trattamento osteopatico.
- ✓ L'aspetto bio-psico-sociale.
- ✓ L'alleanza terapeutica.

RELATORE – MARIANGELA DE VECCHI

Si laurea in Medicina e Chirurgia nel 1984 presso l'Università Statale degli Studi di Milano. È madre di quattro figli. Dal 1986, a seguito di percorsi formativi avanzati con docenti di fama internazionale come Hansson, Gelb, Rosenzweig e Palla, si occupa in modo specifico di gnatologia con particolare attenzione agli aspetti posturali, comportamentali e psicologici legati ai disordini cranio-mandibolari. Dal 1987 al 1996 frequenta il reparto di Odontoiatria degli Ospedali Riuniti di Bergamo, curandone la sezione gnatologica. Nel 1995, a completamento della propria formazione clinica, intraprende il corso quinquennale di psicoterapia analitico transazionale che conclude nel 2000, con conseguente iscrizione all'elenco degli psicoterapeuti dell'Ordine dei Medici di Milano. Dal 1988 si interessa di formazione clinica per medici e personale paramedico in ambito gnatologico e comunicativo relazionale. Da 30 anni opera come gnatologa in Italia e Svizzera promuovendo un lavoro di equipe tra le varie discipline coinvolte nei disturbi cranio-mandibolari e collaborando con professionisti osteopati nel trattamento degli adulti e nel riequilibrio occlusale e posturale dell'età evolutiva. Negli ultimi anni approfondisce le relazioni tra postura mandibolare e disturbi respiratori del sonno, il trattamento gnatologico delle complicanze facciali e occlusali delle terapie oncologiche e le implicazioni del bilanciamento mandibola-occlusale nelle prestazioni sportive. Dal 2009 è capofila nazionale e responsabile scientifico del progetto gnatologico Liftbite per il rimodellamento estetico e il riequilibrio muscolare di viso e collo.

RELATORE – STEFANO PISA

Si diploma in osteopatia nel luglio 2003 presso l'Istituto Superiore di Osteopatia di Milano e nell'agosto dello stesso anno consegue il Bachelor of Science in Osteopathy – University of Wales (UK). Nel marzo del 2010 acquisisce il Master di Primo Livello in Osteopatia presso università degli Studi Milano-Bicocca. Dal 2003 svolge la sua attività di libero professionista dividendosi tra il nord e il sud Italia: a Milano presso Igea Riabilitazione – Casa di Cura Privata del Policlinico Spa – e lo Studio Associato di Odontoiatria FPdentistry, a Morciano di Leuca (LE) presso il proprio Studio Privato. In venti anni di attività, amplia la propria esperienza professionale osteopatica collaborando con vari studi medici (dai centri di riabilitazione ai numerosi studi di odontoiatria e gnatologia) e partecipando in qualità di relatore in convegni e post graduate medici e osteopatici, in particolare nell'ambito della clinica gnatologica. Fin dai primi anni dopo il diploma in osteopatia affianca all'attività di libero professionista quella della docenza osteopatica: dal 2003 al 2007 come tutor in clinica e docente presso l'Istituto Superiore di Osteopatia di Milano (ISO); dal 2007 a ottobre 2012 come tutor in clinica e docente presso l'International College of Osteopathic Medicine (ICOM) di Cinisello Balsamo (MI); da novembre 2012 a oggi come tutor in clinica e docente presso l'Accademia Italiana di Medicina Osteopatica (AIMO) di Saronno (VA).

COME ARRIVARE

AIMO è a Saronno, in provincia di Varese, facilmente raggiungibile:

 In circa 20 minuti dal centro di Milano, grazie alle due linee ferroviarie, Ferrovie Nord e Malpensa express

 Con l'autostrada A8, a 2 minuti dall'uscita di Saronno

 In circa 20 minuti in treno dall'aeroporto internazionale di Malpensa

La sede dei corsi si trova a soli 5 minuti a piedi dalla stazione ferroviaria ed è ubicata nei pressi dello svincolo autostradale.

ALLOGGI E SISTEMAZIONI A SARONNO

STARHOTEL GRANDMILAN

via Varese 23, Saronno
Tel. +39 02 963631
e-mail: grandmilan.va@stahotels.it

HOTEL DELLA ROTONDA

via Novara 53
Tel. +39 02 967669
e-mail: reception@hoteldellarotonda.it

ALBERGO PIOPPETO

via S. Madonna 15
Tel. +39 02 96248164
e-mail: info@albergopioppeto.com

HOTEL CYRANO

Via IV Novembre 11/13
Tel. (+39) 02 96700081
e-mail: info@hotelcyrano.it

HOTEL FIRENZE

via L. Tolstoj 23
Tel. +39 02 96702984
e-mail: info@hotelfirenzesaronno.it

MAISON EXTRAVAGANTE

via Leonardo Da Vinci 7
Tel. +39 02 25061707
e-mail: info@lamaisonextravagante.it

RESIDENCE MERCURIO

via Hermada 2
Tel. (+39) 02 9602795
e-mail: info@mercurioresidence.com

SCHEMA D'ISCRIZIONE

CLINICA GNATOLOGICA E OSTEOPATIA

Corso Post Graduate teorico-pratico – 24, 25, 26 maggio 2023

Dott.ssa **Mariangela De Vecchi** – **Stefano Pisa**, DO BSc (Hons) UK

Quota di partecipazione (barrare ove necessario):

€ 590 (iva esclusa) entro il 26 aprile 2023

€ 670 (iva esclusa) dopo il 26 aprile 2023

Agevolazioni per Docenti, Studenti, ex studenti AIMO.

Crediti ECM (barrare se necessario)

Sì, sono interessato a conseguire i crediti ECM

Professione Sanitaria: _____

DATI DEL PARTECIPANTE

Cognome: _____ Nome: _____

Residenza: _____

Tel: _____ Cellulare: _____

E-Mail: _____ @ _____ .

Cod. Fisc. _____

Professione: _____

DATI PER LA FATTURAZIONE ELETTRONICA

Ragione Sociale: _____

Indirizzo: _____

CAP: _____ Città: _____ Prov. _____

P.iva: _____

Codice Unico – PEC: _____

Data ____/____/____ Firma _____

Il trattamento dei dati che riguardano il soggetto che ha sottoscritto la domanda di iscrizione (il "Sottoscrittore") viene svolto ai soli fini della gestione amministrativa indispensabile per l'iscrizione cui è finalizzato il presente modulo, comunque nel rispetto del Regolamento Generale UE sulla Protezione dei dati Personali n. 679/2016 (GDPR). Ricevuta l'allegata "Informativa per il trattamento dei dati personali" di AIMO (l'"Informativa", All. 1) e preso atto dei diritti di cui agli artt. da 7 a 10 della citata Informativa, il Sottoscrittore esprime espressamente il proprio consenso affinché i dati dallo stesso forniti possano essere trattati, sia manualmente che elettronicamente, per gli scopi indicati nel rispetto della vigente normativa sopra richiamata. Il titolare del trattamento dei dati è la AIMO S.r.l. (la "Società"), con sede legale in Milano, Via della Chiusa n° 15. Il responsabile del trattamento dei dati è il Sig. Marco Giardino, domiciliato per la carica presso la sede della società. Il Sottoscrittore si dichiara consapevole di potersi rivolgere al titolare del trattamento per fare valere i propri diritti in materia di trattamento dei dati forniti.

Data ____/____/____ Firma _____